



J P

GUVERNUL ROMÂNIEI
MINISTERUL DEZVOLTĂRII REGIONALE ȘI TURISMULUI

Anexa Nr. 1

M.D.R.T. Nr. 1

DA; DI; NR. 596

03 LUNA 02 ANUL 2010

DECLARAȚIE DE AVERE

Subsemnatul (a) PREDĂ GHEORGHE pe Sineu drept că funcția
e consilier, la direcția Capul de Control al U. U. S. U.
eclar pe propria răspundere, că împreună cu familia¹ dețin următoarele active și datorii.

¹ Prin familie se înțelege soțul/soția și copiii aflați în întreținerea acestora.

I. BUNURI IMOBILE

1. Terenuri

Notă: se vor declara inclusiv cele aflate în alte țări

Adresa	Categoria*	Anul dobândirii	Suprafața	Cota-parte	Valoarea de impozitare	Modul de dobândire	Titularul ²

- Categoriile indicate sunt: (1) agricol; (2) forestier; (3) intravilan; (4) luciu de apă; (5) alte categorii de terenuri extravilane, dacă se află în circuitul civil

2. Clădiri

Notă: se vor declara inclusiv cele aflate în alte țări

Adresa	Categoria*	Anul dobândirii	Suprafața	Cota-parte	Valoarea de impozitare	Modul de dobândire	Titularul ²
București	1	1990	61	1/2	100.000	Cumpărat	1/2 Predă Gheorghe
București	1	2001	60	1/2	80000	"	"

*Categoriile indicate sunt: (1) apartament; (2) casă de locuit; (3) casă de vacanță; (4) spații comerciale / de producție

² La "titular" se menționează, în cazul bunurilor proprii, numele proprietarului (titularul, soțul/soția, copilul), iar în cazul bunurilor în coproprietate, cota-parte și numele coproprietarilor.

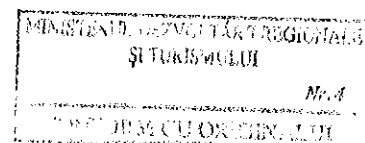

2. Plasamente, investiții directe și împrumuturi acordate, dacă valoarea de piață însumată a tuturor acestora depășește 5.000 Euro

Notă: se vor declara inclusiv investițiile și participările în străinătate

Emitent titlu/societatea în care persoana este acționar sau asociat/ beneficiar de împrumut	Tipul*	Număr de titluri/cota de participare	Valoare totală la zi

* Categoriile indicate sunt: (1) Hârtii de valoare deținute (titluri de stat, certificate, obligațiuni); (2) Acțiuni sau părți sociale în societăți comerciale; (3) Împrumuturi acordate în nume personal

3. Alte active producătoare de venituri nete, care însumate depășesc echivalentul a 5.000 Euro pe an

Notă: se vor declara inclusiv cele aflate în străinătate

V. DATORII

Debite (inclusiv taxe neachitate), ipoteci, garanții emise în beneficiul unui terț, bunuri achiziționate în sistem leasing și alte asemenea bunuri, dacă valoarea însumată a tuturor acestora depășește 5.000 Euro

Notă: se vor declara inclusiv pasivele financiare acumulate în străinătate

Creditor	Contractat în anul	Scadent la	Valoare

VI. Cadouri, servicii sau avantaje primite gratuit sau subvenționate față de valoarea de piață, din partea unor persoane, organizații, societăți comerciale, regii autonome, companii/societăți naționale sau instituții publice, românești sau străine, inclusiv burse, credite, garanții, decontări de cheltuieli sau alte asemenea, a căror valoare individuală depășește 300 Euro*

* Se exceptează de la declarare cadourile și tratațiile uzuale primite din partea rudelor de gradul I și II.

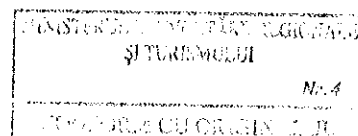

CINE A REALIZAT VENITUL	SURSA VENITULUI NUME, ADRESĂ	SERVICIUL PRESTAT/OBIECTUL GENERATOR DE VENIT	VENIT ANUAL ÎNCASAT
1.1. Titular	Z		
...			
1.2. Soț/soție			
...			
1.3. Copii			
...			

VII. Venituri ale declarantului și ale membrilor săi de familie, realizate în ultimul an fiscal încheiat (potrivit art. 41 din Legea nr. 571/2003 - Codul fiscal, cu modificările și completările ulterioare) *(fisa fiscală 2008)*

Notă: se vor declara inclusiv veniturile provenite din străinătate

CINE A REALIZAT VENITUL	SURSA VENITULUI; NUME, ADRESĂ	SERVICIUL PRESTAT/OBIECTUL GENERATOR DE VENIT	VENIT ANUAL ÎNCASAT
1. Venituri din salarii			
1.1. Titular	MARZI	salariu	81.450
...			
1.2. Soț/soție	Camelia Depontitilor	salariu	48.200
...			
1.3. Copii			
...			
2. Venituri din activități independente			
1.1. Titular	Z		
...			
1.2. Soț/soție			
...			
1.3. Copii			
...			
3. Venituri din cedarea folosinței bunurilor			
1.1. Titular	Z		
1.2. Soț/soție, etc.			
...			
4. Venituri din investiții			
1.1. Titular	Z		
...			
1.2. Soț/soție			
...			
5. Venituri din pensii			
1.1. Titular	Z		
...			

1.2 Soț/soție			
. . .			
6. Venituri din activitati agricole			
1.1. Titular			
. . .			
1.2. Soț/soție			
. . .			
7. Venituri din premii si jocuri de noroc			
1.1. Titular			
. . .			
1.2. Soț/soție			
. . .			
1.3. Copii			
. . .			
8. Venituri din alte surse			
1.1. Titular			
. . .			
1.2. Soț/soție			
. . .			
1.3. Copii			
. . .			

Prezența declarație constituie act public și răspund, potrivit legii penale, pentru inexactitatea sau caracterul incomplet al datelor menționate.

Data completării:

02 febr 2010

Semnătura:

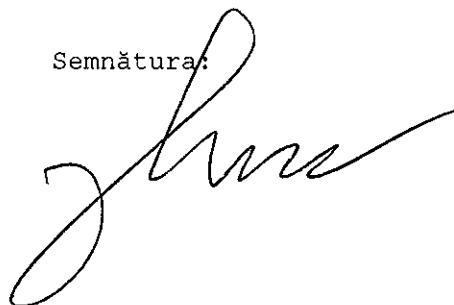



GUVERNUL ROMÂNIEI
MINISTERUL DEZVOLTĂRII REGIONALE ȘI TURISMULUI

Anexa Nr. 2

M.D.R.T.		NR. 3
DA; DI; NR.	596	
Zila	03	Luna 02 2010

DECLARAȚIE DE INTERESE

Subsemnatul (a) Ireda Gheorghe având funcția de Reincalzit. Cons. ev. - examinator la direcția Corp. Control. Min. Turism. declar pe propria răspundere:

1. Asociat sau acționar la societăți comerciale, companii/societăți naționale, instituții de credit, grupuri de interes economic, precum și membru în asociații, fundații sau alte organizații neguvernamentale:

UNITATEA DENUMIREA ȘI ADRESĂ	CALITATEA DEȚINUTĂ	Nr. de părți sociale sau de acțiuni	Valoarea totală a părților sociale și/sau a acțiunilor
1.1.			

2. Calitatea de membru în organele de conducere, administrare și control ale societăților comerciale, regiilor autonome, companiilor/societăților naționale, instituțiilor de credit, grupurilor de interes economic, asociațiilor sau fundațiilor sau al altor organizații neguvernamentale:

UNITATEA DENUMIREA ȘI ADRESĂ	CALITATEA DEȚINUTĂ	VALOAREA BENEFICIILOR
2.1.		

3. Calitatea de membru în cadrul asociațiilor profesionale și sau sindicale

3.1.		
-----------	--	--

4. Calitatea de membru în organele de conducere, administrare și control, retribuite sau neretribuite, deținute în cadrul partidelor politice, funcția deținută și denumirea partidului politic

4.1.		
-----------	--	--

Prezenta declarație constituie act public și răspund, potrivit legii penale, pentru inexactitatea sau caracterul incomplet al datelor menționate.

Data completării:
02 febr 2010

Semnătura:



Anexa Nr. 1

M.D.R.L. Nr. 1
 DA; DI; NR. 373
 Ziua 02 Luna 06 Anul 2009

DECLARAȚIE DE AVERE

Subsemnatul (a) PRESA Gheorghe consilier, la direcția corpului de control al Ministerului, având funcția de control, declar pe propria răspundere, că împreună cu familia¹ dețin următoarele active și datorii.

¹ Prin familie se înțelege soțul/soția și copiii aflați în întreținerea acestora.

I. BUNURI IMOBILE

1. Terenuri

Notă: se vor declara inclusiv cele aflate în alte țări

Adresa	Categoria*	Anul dobândirii	Suprafața	Cota-parte	Valoarea de impozitare	Modul de dobândire	Titularul ²

- *Categoriile indicate sunt: (1) agricol; (2) forestier; (3) intravilan; (4) luciu de apă; (5) alte categorii de terenuri extravilane, dacă se află în circuitul civil

2. Clădiri

Notă: se vor declara inclusiv cele aflate în alte țări

Adresa	Categoria*	Anul dobândirii	Suprafața	Cota-parte	Valoarea de impozitare	Modul de dobândire	Titularul ²
București	1	1990	61	1/2	100.000	Cumpărat	1/2 Presa Gheorghe
București	1	2001	60	1/2	80.000	—	1/2 —

- *Categoriile indicate sunt: (1) apartament; (2) casă de locuit; (3) casă de vacanță; (4) spații comerciale / de producție

² La "titular" se menționează, în cazul bunurilor proprii, numele proprietarului (titularul, soțul/soția, copilul), iar în cazul bunurilor în coproprietate, cota-parte și numele coproprietarilor.

II. BUNURI MOBILE

1. Autovehicule/autoturisme, tractoare, mașini agricole, șalupe, iahturi și alte mijloace de transport care sunt supuse înmatriculării, potrivit legii

Natura	Marca	Nr. bucăți	Anul de fabricație	Modul de dobândire
Autoturism	Scia 1210	1	1986	cumpărat
	Scia 1090	1	2004	

2. Bunuri sub formă de metale prețioase, bijuterii, obiecte de artă și de cult, colecții de artă și numismatică, obiecte care fac parte din patrimoniul cultural național sau universal sau altele asemenea, a căror valoare însumată depășește 5.000 Euro

Notă: se vor menționa toate bunurile aflate în proprietate, indiferent dacă ele se află sau nu pe teritoriul României la momentul declarării

Descriere sumară	Anul dobândirii	Valoare estimată

III. BUNURI MOBILE, A CĂROR VALOARE DEPĂȘEȘTE 1000 EURO FIECARE, ȘI BUNURI IMOBILE ÎNSTRĂINATE ÎN ULTIMELE 12 LUNI

Natura bunului înstrăinat	Data înstrăinării	Persoana către care s-a înstrăinat	Forma înstrăinării	Valoarea

IV. ACTIVE FINANCIARE

1. Conturi și depozite bancare, fonduri de investiții, forme echivalente de economisire și investire, dacă valoarea însumată a tuturor acestora depășește 5.000 Euro

Notă: se vor declara inclusiv cele aflate în bănci sau instituții financiare din străinătate

Instituția care administrează și adresa acesteia	Tipul*	Valuta	Deschis în anul	Sold/valoare la zi

* Categoriile indicate sunt: (1) Cont curent sau echivalente (inclusiv card); (2) Depozit bancar sau echivalente; (3) Fonduri de investiții sau echivalente, inclusiv fonduri private de pensii sau alte sisteme cu acumulare

2. Plasamente, investiții directe și împrumuturi acordate, dacă valoarea de piață însumată a tuturor acestora depășește 5.000 Euro

Notă: se vor declara inclusiv investițiile și participările în străinătate

Emitent titlu/societatea în care persoana este acționar sau asociat/ beneficiar de împrumut	Tipul*	Număr de titluri/cota de participare	Valoare totală la zi

* Categoriile indicate sunt: (1)Hârtii de valoare deținute (titluri de stat, certificate, obligațiuni); (2) Acțiuni sau părți sociale în societăți comerciale; (3) Împrumuturi acordate în nume personal

3. Alte active producătoare de venituri nete, care însumate depășesc echivalentul a 5.000 Euro pe an

Notă: se vor declara inclusiv cele aflate în străinătate

.....
.....
.....

V. DATORII

Debite (inclusiv taxe neachitate), ipoteci, garanții emise în beneficiul unui terț, bunuri achiziționate în sistem leasing și alte asemenea bunuri, dacă valoarea însumată a tuturor acestora depășește 5.000 Euro

Notă: se vor declara inclusiv pasivele financiare acumulate în străinătate

Creditor	Contractat în anul	Scadent la	Valoare

VI. Cadouri, servicii sau avantaje primite gratuit sau subvenționate față de valoarea de piață, din partea unor persoane, organizații, societăți comerciale, regii autonome, companii/societăți naționale sau instituții publice, românești sau străine, inclusiv burse, credite, garanții, decontări de cheltuieli sau alte asemenea, a căror valoare individuală depășește 300 Euro*

* Se exceptează de la declarare cadourile și tratațiile uzuale primite din partea rudelor de gradul I și II.

CINE A REALIZAT VENITUL	SURSA VENITULUI NUME, ADRESĂ	SERVICIUL PRESTAT/OBIECTUL GENERATOR DE VENIT	VENIT ANUAL ÎNCASAT
1.1. Titular	/		
...			
1.2. Soț/soție			
...			
1.3. Copii			
...			

VII. Venituri ale declarantului și ale membrilor săi de familie, realizate în ultimul an fiscal încheiat (potrivit art. 41 din Legea nr. 571/2003 - Codul fiscal, cu modificările și completările ulterioare)

Notă: se vor declara inclusiv veniturile provenite din străinătate

CINE A REALIZAT VENITUL	SURSA VENITULUI; NUME, ADRESĂ	SERVICIUL PRESTAT/OBIECTUL GENERATOR DE VENIT	VENIT ANUAL ÎNCASAT
1. Venituri din salarii			
1.1. Titular	MT - difer. dreptilor reținute		6.416
...	MOLPL	salarii	81.450
1.2. Soț/soție	Camera Deputatorilor	salarii	48.200
...			
1.3. Copii			
...			
2. Venituri din activități independente			
1.1. Titular			
...			
1.2. Soț/soție			
...			
3. Venituri din cedarea folosinței bunurilor			
1.1. Titular			
...			
1.2. Soț/soție, etc.			
...			
4. Venituri din investiții			
1.1. Titular			
...			
1.2. Soț/soție			
...			
5. Venituri din pensii			
1.1. Titular			

. . .			
1.2 Soț/soție			
. . .			
6. Venituri din activitati agricole			
1.1. Titular			
. . .			
1.2. Soț/soție			
. . .			
7. Venituri din premii si jocuri de noroc			
1.1. Titular			
. . .			
1.2. Soț/soție			
. . .			
1.3. Copii			
. . .			
8. Venituri din alte surse			
1.1. Titular			
. . .			
1.2. Soț/soție			
. . .			
1.3. Copii			
. . .			

Prezența declarație constituie act public și răspund, potrivit legii penale, pentru inexactitatea sau caracterul incomplet al datelor menționate.

Data completării:
02.06.2009

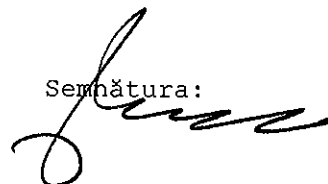
Semnătura:



Anexa Nr. 2

M.D.R.L. Nr. 1
 DA; DI; NR. 373
 Ziua 02 Luna 06 Anul 2009

DECLARAȚIE DE INTERESE

Subsemnatul (a) PRESA Geoorghe la direcția Corpul de Control și având funcția de contabil declar pe propria răspundere:

1. Asociat sau acționar la societăți comerciale, companii/societăți naționale, instituții de credit, grupuri de interes economic, precum și membru în asociații, fundații sau alte organizații neguvernamentale:			
UNITATEA DENUMIREA ȘI ADRESĂ	CALITATEA DEȚINUTĂ	Nr. de părți sociale sau de acțiuni	Valoarea totală a părților sociale și/sau a acțiunilor
1.1.	Z		
2. Calitatea de membru în organele de conducere, administrare și control ale societăților comerciale, regiilor autonome, companiilor/societăților naționale, instituțiilor de credit, grupurilor de interes economic, asociațiilor sau fundațiilor sau al altor organizații neguvernamentale:			
UNITATEA DENUMIREA ȘI ADRESĂ	CALITATEA DEȚINUTĂ	VALOAREA BENEFICIILOR	
2.1.	Z		
3. Calitatea de membru în cadrul asociațiilor profesionale și sau sindicale			
3.1.	Z		
4. Calitatea de membru în organele de conducere, administrare și control, retribuite sau neretribuite, deținute în cadrul partidelor politice, funcția deținută și denumirea partidului politic			
4.1.	Z		

Prezenta declarație constituie act public și răspund, potrivit legii penale, pentru inexactitatea sau caracterul incomplet al datelor menționate.

Data completării:
 02.06.09

Semnătura:



Anexa Nr. 1

DECLARAȚIE DE AVERE

Subsemnatul(a) PREȚA GEORGHE, având funcția
CONSILIER, la direcția CCM,
declar pe propria răspundere, că împreună cu familia¹ dețin următoarele active și datorii.

¹ Prin familie se înțelege soțul/soția și copiii aflați în întreținerea acestora.

I. BUNURI IMOBILE

1. Terenuri

Notă: se vor declara inclusiv cele aflate în alte țări

Adresa	Categoria*	Anul dobândirii	Suprafața	Cota-parte	Valoarea de impozitare	Modul de dobândire	Titularul ²

- Categoriile indicate sunt: (1) agricol; (2) forestier; (3) intravilan; (4) luciu de apă; (5) alte categorii de terenuri extravilane, dacă se află în circuitul civil

2. Clădiri

Notă: se vor declara inclusiv cele aflate în alte țări

Adresa	Categoria*	Anul dobândirii	Suprafața	Cota-parte	Valoarea de impozitare	Modul de dobândire	Titularul ²
București	1	1990	61	1/2	100.000	comptant	1/2 prede lunie
București	1	2001	60	1/2	80.000	-	1/2 -

*Categoriile indicate sunt: (1) apartament; (2) casă de locuit; (3) casă de vacanță; (4) spații comerciale / de producție

² La "titular" se menționează, în cazul bunurilor proprii, numele proprietarului (titularul, soțul/soția, copilul), iar în cazul bunurilor în coproprietate, cota-parte și numele coproprietarilor.

II. BUNURI MOBILE

1. Autovehicule/autoturisme, tractoare, mașini agricole, șalupe, iahturi și alte mijloace de transport care sunt supuse înmatriculării, potrivit legii

Natura	Marca	Nr. bucăți	Anul de fabricație	Modul de dobândire
Autoturism	Jawa 1310	1	1986	comprare
-	Jawa Logan	1	2004	-

2. Bunuri sub formă de metale prețioase, bijuterii, obiecte de artă și de cult, colecții de artă și numismatică, obiecte care fac parte din patrimoniul cultural național sau universal sau altele asemenea, a căror valoare însumată depășește 5.000 Euro

Notă: se vor menționa toate bunurile aflate în proprietate, indiferent dacă ele se află sau nu pe teritoriul României la momentul declarării

Descriere sumară	Anul dobândirii	Valoare estimată
NU		

III. BUNURI MOBILE, A CĂROR VALOARE DEPĂȘEȘTE 1000 EURO FIECARE, ȘI BUNURI IMOBILE ÎNSTRĂINATE ÎN ULTIMELE 12 LUNI

Natura bunului înstrăinat	Data înstrăinării	Persoana către care s-a înstrăinat	Forma înstrăinării	Valoarea

IV. ACTIVE FINANCIARE

1. Conturi și depozite bancare, fonduri de investiții, forme echivalente de economisire și investire, dacă valoarea însumată a tuturor acestora depășește 5.000 Euro

Notă: se vor declara inclusiv cele aflate în bănci sau instituții financiare din străinătate

Instituția care administrează și adresa acesteia	Tipul*	Valuta	Deschis în anul	Sold/valoare la zi

* Categoriile indicate sunt: (1) Cont curent sau echivalente (inclusiv card); (2) Depozit bancar sau echivalente; (3) Fonduri de investiții sau echivalente, inclusiv fonduri private de pensii sau alte sisteme cu acumulare

2. Plasamente, investiții directe și împrumuturi acordate, dacă valoarea de piață însumată a tuturor acestora depășește 5.000 Euro

Notă: se vor declara inclusiv investițiile și participările în străinătate

Emitent titlu/societatea în care persoana este acționar sau asociat/ beneficiar de împrumut	Tipul*	Număr de titluri/cota de participare	Valoare totală la zi

* Categoriile indicate sunt: (1)Hârtii de valoare deținute (titluri de stat, certificate, obligațiuni); (2)Acțiuni sau părți sociale în societăți comerciale; (3)Împrumuturi acordate în nume personal

3. Alte active producătoare de venituri nete, care însumate depășesc echivalentul a 5.000 Euro pe an

Notă: se vor declara inclusiv cele aflate în străinătate

.....
.....
.....

V. DATORII

Debite (inclusiv taxe neachitate), ipoteci, garanții emise în beneficiul unui terț, bunuri achiziționate în sistem leasing și alte asemenea bunuri, dacă valoarea însumată a tuturor acestora depășește 5.000 Euro

Notă: se vor declara inclusiv pasivele financiare acumulate în străinătate

Creditor	Contractat în anul	Scadent la	Valoare

VI. Cadouri, servicii sau avantaje primite gratuit sau subvenționate față de valoarea de piață, din partea unor persoane, organizații, societăți comerciale, regii autonome, companii/societăți naționale sau instituții publice, românești sau străine, inclusiv burse, credite, garanții, decontări de cheltuieli sau alte asemenea, a căror valoare individuală depășește 300 Euro*

* Se exceptează de la declarare cadourile și tratațiile uzuale primite din partea rudelor de gradul I și II.

CINE A REALIZAT VENITUL	SURSA VENITULUI NUME, ADRESĂ	SERVICIUL PRESTAT/OBIECTUL GENERATOR DE VENIT	VENIT ANUAL ÎNCASAT
1.1. Titular	/		
. . .			
1.2. Soț/soție			
. . .			
1.3. Copii			
. . .			

VII. Venituri ale declarantului și ale membrilor săi de familie, realizate în ultimul an fiscal încheiat (potrivit art. 41 din Legea nr. 571/2003 - Codul fiscal, cu modificările și completările ulterioare)

Notă: se vor declara inclusiv veniturile provenite din străinătate

CINE A REALIZAT VENITUL	SURSA VENITULUI; NUME, ADRESĂ	SERVICIUL PRESTAT/OBIECTUL GENERATOR DE VENIT	VENIT ANUAL ÎNCASAT
1. Venituri din salarii			
1.1. Titular	MTCT (01.01-30.06.07)	Salarii	16.327
. . .	MJLPL (01.07 - 31.12.07)	-"-	20.1213
1.2. Soț/soție	Camera Deputaților	-"-	35.120
. . .			
1.3. Copii			
. . .			
2. Venituri din activități independente			
1.1. Titular			
. . .			
1.2. Soț/soție			
. . .			
3. Venituri din cedarea folosinței bunurilor			
1.1. Titular			
1.2. Soț/soție, etc.			
. . .			
4. Venituri din investiții			
1.1. Titular			
. . .			
1.2. Soț/soție			
. . .			
5. Venituri din pensii			
1.1. Titular			

...			
1.2. Soț/soție			
...			
6. Venituri din activitati agricole			
1.1. Titular			
...			
1.2. Soț/soție			
...			
7. Venituri din premii si jocuri de noroc			
1.1. Titular			
...			
1.2. Soț/soție			
...			
1.3. Copii			
...			
8. Venituri din alte surse			
1.1. Titular	membru C.F.	indemnizatie	12.040
...			
1.2. Soț/soție			
...			
1.3. Copii			
...			

Prezența declarație constituie act public și răspund, potrivit legii penale, pentru inexactitatea sau caracterul incomplet al datelor menționate.

Data completării

24.02.2008

Semnătura:





NR. 457/2008

Anexa Nr. 2

DECLARAȚIE DE INTERESE

Subsemnatul (a) PRESA GHEORGHE având funcția de CONSILIER, la direcția CCM declar pe propria răspundere:

1. Asociat sau acționar la societăți comerciale, companii/societăți naționale, instituții de credit, grupuri de interes economic, precum și membru în asociații, fundații sau alte organizații neguvernamentale:			
UNITATEA DENUMIREA ȘI ADRESĂ	CALITATEA DEȚINUTĂ	Nr. de părți sociale sau de acțiuni	Valoarea totală a părților sociale și/sau a acțiunilor
1.1.			
2. Calitatea de membru în organele de conducere, administrare și control ale societăților comerciale, regiilor autonome, companiilor/societăților naționale, instituțiilor de credit, grupurilor de interes economic, asociațiilor sau fundațiilor sau al altor organizații neguvernamentale:			
UNITATEA DENUMIREA ȘI ADRESĂ	CALITATEA DEȚINUTĂ	VALOAREA BENEFICIILOR	
2.1.			
3. Calitatea de membru în cadrul asociațiilor profesionale și sau sindicale			
3.1.			
4. Calitatea de membru în organele de conducere, administrare și control, retribuite sau neretribuite, deținute în cadrul partidelor politice, funcția deținută și denumirea partidului politic			
4.1.			

Prezenta declarație constituie act public și răspund, potrivit legii penale, pentru inexactitatea sau caracterul incomplet al datelor menționate.

Data completării: 24 feb. 2008

Semnătura: